ANDHRA BHOOMI
SECUNDERABAD, ANDHRA PRADESH
Grams: "BHOOMI"
Phone: Editorial—72127
Office—Three Lines—72126

Regd. H. 309

ఉదయం *

Largest Circulated Telugu Daily Published From The Capital

ఆంధ్రభూమి

ఎడిటర్ : గోరాశాస్త్రి

ఆంధ్రభూమి చందారేటు

	సాదా ఏజంటు ద్వారా	పోస్టు ద్వారా	రిజిస్టర్డ్ పోస్టు ద్వారా
ఒక నెలకు	6-00	6-00	6-40
మూడు నెలలకు	14-48	16-00	19-00
అర్ధ సంవత్సరానికి	29-70	33-75	38-00
సంవత్సరానికి	59-42	67-00	76-50

వివరాలకు సర్క్యులేషన్ మేనేజర్
"ఆంధ్రభూమి" సికింద్రాబాద్ (ఆం. ప్ర.)

జంటనగరాలలో ప్రథమంగా!
ప్రత్యేక ఆఫర్ నెల నుండి నెల వరకు
పెరిలిన్, పెరికాటన్‌లపై
10% ప్రత్యేక తగ్గింపు!
నూతన్ మెన్స్ టైలర్స్
8-4-1139/1, రామకోట్, బషీర్‌బాగ్ చౌరస్తాదగ్గర,
టాంజాయి ఎక్స్‌పర్ట్ టైలర్ సూట్ స్పెషలిస్ట్

112677

సంపుటి : 12 సంచిక 252 * సికింద్రాబాద్ 16—6—1972 శుక్రవారం * 6 పేజీలు : 16 పైసలు
(Inclusive of Excise Duty)

సంవత్సరాంతంలోగా భూసంస్కరణల అమలుకు రాష్ట్రప్రభుత్వ దృఢదీక్ష

గడువుకు ముందే మిగులు భూమి పంపిణీ పూర్తి చేయనున్నట్టు ముఖ్యమంత్రి పి. వి. ప్రకటన

గుంటూరు, జూన్ 15 (పి. టి. ఐ)

1972 డిసెంబర్ 31తేదీలోగా భూముల గరిష్ఠ పరిమితి సంస్కరణలను అమలుపరచాలని రాష్ట్ర ప్రభుత్వం సంకల్పించినది.

నిన్న ఇక్కడ పారంభమైన భూసంస్కరణల సదస్సులో పాల్గొని ప్రసంగించిన సమావేశంలో ముఖ్యమంత్రి పి. వి. నరసింహారావు పైవిషయాన్ని వెల్లడి చేశారు.

రాష్ట్ర ప్రభుత్వపు ఈ సంకల్పాన్ని అమలు అవరచే విధానికి తెలియ చేశామని ముఖ్యమంత్రి అన్నారు.

భూకమతాల గరిష్ఠ పరిమితిని అమలు పరచిన తర్వాత దాదాపు ఏభై లక్షల ఎకరాల భూమి మిగులు తేలగలదని అ భూమిని స్వీకరించే రైతులకు భూములు లేని పేదవారికి పంపిణీ చేయవచ్చని ముఖ్యమంత్రి తెలిపారు.

తమ తాలూకా ఆదర్శంగా వ్యవహరించి ఇతరులకు ఆదర్శంగా వ్యవహరించమని సదస్సులో ఇబ్రాహీమ్ పాషా, ప్రకాశం తాలూకా తమ మండల మండలి సభ్యులు తమ మిగులు భూములను ప్రకటించనున్నట్టు ముఖ్యమంత్రి వెల్లడి చేశారు.

రెండు లోపాలు జరిగినవి, ఈ పథకం గుంటూరు పరిసర ప్రాంతాల నుండి దాదాపు వెయ్యి మంది రెడిగేట్ల హాజరయినారు.

ఇటీవల ఆర్డినెన్సును అమలు పరచిన తర్వాత కొందరి రైతులపోలు పెరిగినదని ఆర్డినెన్సు, భూముల అన్యాక్రాంతాన్ని నిరోధించడానికి తీసుకున్న చర్యలు మాత్రమే సరిపోవని ఆర్థిక పరిణామాలనుండి తప్పించుకొనలేక భూస్వాములు గ్రహించారని ముఖ్యమంత్రి అన్నారు. వారు తమ మిగులు భూములను పట్టుకొనుటకు అన్వేషించక తప్పదని ఆయన అన్నారు.

కొంత కాలం క్రితం పట్టుత్వం 31 లక్షల ఎకరాల అందరు భూములను పేదలకు పంచినదని ఆ భూములు ఇతరులకు మారిపోకుండా చేయడానికి వీలులేదని ఒక పేర్కొన్న అక్రమంగా కానివి ఇతరులకు మారినట్లయితే ప్రభుత్వం ఆ భూములను స్వాధీనం చేసుకొనగలదని ముఖ్యమంత్రి హెచ్చరించారు.

ఈ భూసంస్కరణలవల్ల వ్యవసాయ రంగంలో పేరుకొనిపోయిన మిగులు సడుల పారిశ్రామిక విభాగంలోకి రాగలదని పరిశ్రమలు అభివృద్ధి చెందుతాయని ఆయన ఆశించారు.

రైతులు తెలిపిన సలహాలపై మాట్లాడుతూ ప్రకటించే విషయం పభుత్వం ఆలోచించగలదని ముఖ్యమంత్రి అన్నారు.

ఈ సంస్కరణలు పటిష్ఠ పరచడానికి త్వరితగతిన చేయడానికి అన్ని స్థాయిలలో తక్షణమే కమిటీలను ఏర్పరచాలని ఈ సభ ఒక తీర్మానంలో కోరినది.

భూముల గరిష్ఠ పరిమితి శాసనం చేసే వరకు భూములను అన్యాక్రాంతం చేయడాన్ని నిరోధించడానికి ఆర్డినెన్సు చేయడంపై ముఖ్యమంత్రిని ఈ సభ అభినందించినది.

నాలుగు నెలల్లో యుద్ధాంతం!

కాథ్మండు, జూన్ 15 (యు ఎన్ ఐ)

మరి నాలుగు మాసాలలో మహాప్రళయం సంభవించనున్నదని యిక్కడ క్రైస్తవులలో ఒక వర్గం వారు విశ్వసిస్తున్నారు. వారిలక్కి ప్రకారం వచ్చే అక్టోబర్ 13వ తేదీన ప్రపంచం అంతం కానున్నది.

ఓల్డ్ టెస్టామెంట్‌లో పాపెల్ దేవియలో తెలిపిన వివరాల ఆధారంగా లెక్కపేసి 1872 అక్టోబర్ 13వ తేదీన మహాప్రళయం సంభవించిందని తేల్చినట్లు లాడన్ శేషలిక్స్ వర్గానికి చెందిన ఒక ప్రతినిధి చెప్పారు.

ఆరాధనా విధానం మార్చు చెంది అంతం కాలం పారంభమైనప్పటినుండి 1 290 రోజులకు ప్రపంచ వినాశం సంభవిస్తుందని ఆ గ్రంథంలో చెప్పి ఉన్నదని ఆ 1 290 రోజుల గడువు 1969 ఏప్రిల్ 3వ తేదీన ప్రారంభమైనట్లు అర్థమవుతున్నదని ఆ ప్రతినిధి వివరించారు.

గడువు 1972 అక్టోబర్ 13వ తేదీతో పూర్తవుతుంది అనాడు సూర్యోదయం కాకుండా మూడు రోజుల మహాంధకారం తర్వాత ప్రపంచం అంతమౌతుంది అని ఆ వర్గంవారు నమ్ముతున్నారు.

ఈ నెల 17నుండి జంటనగరాలలో నిషేధాజ్ఞలు

హైదరాబాద్, జూన్ 15

ఈ నెల 17వ తేదీ ఉదయం నుండి 24వ తేదీ ఉదయం వరకు రాజకీయ సంస్థలుకాని ఇతర స్వచ్ఛంద సంస్థలు కాని ఏ రీతిలోనూ జంటనగరాలలోగాని బహిరంగస్థలాలలో వీధులలో సమావేశాలు కలతలు పెరేడులు నిర్వహించరాదని నిషేధించారు. అ ఆర్థిక కార్యకలాపాలలో పాల్గొనరాదని బందుగురుతన్న ఎక్కువ మంది సమావేశం కారాదని హైదరాబాద్ పోలీసు కమిషనర్ శ్రీ అబుసీనిలామ్ జూన్ నేడు ఉత్తర్వు జారీ చేశారు.

ఖాదీ గ్రామపరిశ్రమల బోర్డు పాలనావ్యవస్థ పునర్నిర్మాణం

హైదరాబాద్, జూన్ 15 (యు ఎన్ ఐ)

ఆంధ్ర ప్రదేశ్ ఖాదీ గ్రామ పరిశ్రమల బోర్డు పాలనావ్యవస్థను పునర్నిర్మించి సమర్థంగా చేయడానికి దానికి రాసలసిన ఒక కోటి 58 లక్షల బకాయిలను వసూలు చేయడానికి తగు చర్యలు తీసుకుంటారు.

బోర్డు చైర్మెన్ కె రామచంద్రారెడ్డి నేడు పత్రికలవారికి ఈ సమాచారాన్ని తెలిపారు. 1955లో ఈ బోర్డు ఏర్పడినప్పటి నుండి ఖాదీ గ్రామ పరిశ్రమలకు 3 కోట్ల 58 లక్షల రుణాలను గ్రాంటును ఇవ్వడం జరిగినదని ఈ సహాయం పొందిన 1908 సంస్థలలో 818 మాత్రమే అస్తిత్వంలో ఉన్నవని నిశ్చితకనుబట్టి తెలుస్తున్నదని బాలిలోకూడా ఎన్ని సక్రమంగా వినియోగిస్తున్నదీ చెప్పలేమని అయన అన్నారు.

ఈ మధ్య జామాఖర్చులు జిల్లాలో పర్యటించినప్పుడు ఆ జిల్లాలో బోర్డు సహాయం పొందిన 20 పరిశ్రమలలో అరుగురు మాత్రమే కొనసాగుతున్నారని తెలిసినదని అ యన అన్నారు.

బెంగాల్‌లో కొత్తరకం వ్యాధివల్ల పిల్లలతో సహా 109 మంది మృతి

కలకత్తా, జూన్ 15 (యు ఎన్ ఐ)

గత రెండు వారాల కాలంలో మిద్నాపూర్ జిల్లాలో ఒక వ్యాధికి గురియై అత్యధికులు పిల్లలేనట మొత్తం 109 మంది మరణించారని అరోగ్యశాఖ అధికారి డెరెక్టరు శ్రీ డి. ఎస్ దాసిగుప్త తెలియజేశారు.

అలీగఢ్ యూనివర్సిటీ బిల్లుకు రాష్ట్రపతి ఆమోదం

న్యూఢిల్లీ, జూన్ 15 (యు. ఎన్ ఐ)

అలీగఢ్ ముస్లిం విశ్వవిద్యాలయ సవరణ బిల్లుకు నేడు రాష్ట్రపతి ఆమోదం లభించింది.

హిమాలయాలలో మరి మూడు శిఖరాల అధిరోహణ

శ్రీనగర్, జూన్ 15 (యు ఎన్ ఐ)

హిమాలయాలలోని శేషనాగ్ సరస్సు సమీపాన 4 950 మీటర్ల ఎత్తునకల ఒక శిఖరాన్ని ఈ నెల 8వ తేదీన ఒక అమెరికన్ బృందం అధిరోహించినట్లు ఇక్కడ సమాచారం అందినది.

ఆ బృందంలో నలుగురు సభ్యులు ఉన్నారు. ఆ శిఖరానికి ఇంతవరకూ పేరు లేదు.

6010 మీటర్ల ఎత్తునకల "కునిర్యాయి" అనే మరో శిఖరాన్ని కూడా ఆ బృందం లోని ఇద్దరు సభ్యులు ఈ నెల 10వ తేదీన అధిరోహించారు. మిగతా ఇద్దరు సభ్యులూ 4890 మీటర్ల ఎత్తున కల మరో శిఖరాన్ని అధిరోహించారు.

ఆ బృందానికి అడ్రినీబ్లమ్ అనే యువతి నాయకత్వం వహించారు.

బంగాల్ ప్రాంతీయ ఇంజనీరింగ్ కళాశాల పాలకమండలి నిన్న సెక్రటరియట్‌లో సాంకేతిక విద్యాశాఖమంత్రి శ్రీ మదన్‌మోహన్ అధ్యక్షతన సమావేశమై, కళాశాలను సాంకేతిక విశ్వవిద్యాలయంలో విలీనంచేయడానికి నిశ్చయించిన దృశ్యం.

విమానం కూలిన సంఘటనపై జపాన్ నిపుణుల దర్యాప్తు

న్యూఢిల్లీ, జూన్ 15 (పి టి ఐ)

నిన్న రాత్రి ఇక్కడికి సమీపంలో జపాన్‌కు చెందిన ఒక విమానం కూలిన సంఘటన పాలంలో నేడు ఇక్కడకు నిష్ణాత జపాన్ విమాన నిపుణుల బృందం నేడు పాత్రమిక నరేంద్ర ఆరంభించారు.

జపాన్ నిపుణులబృందం నేడు పటేల్ విమానంలో జపాన్ నుండి వచ్చారు. జపాన్ ఎయిర్‌లైన్స్‌కు చెందినదిగా, ఇతర అధికారులూ మొత్తం 79మంది ఈ విమానంలో ప్రయాణించారు.

స్థానిక అధికారులతో కలసి జపాన్ నిపుణులు లోతు వివరంగా విచారణ జరుపుతారు.

జపాన్ విమానంలోని ప్రయాణికులు నిల్చుండి మొత్తం 84మంది మరణించారు. విమానం కూలినచోట మృతుల కాళ్ళుకాలు మరణించారు.

విమానంలో ప్రయాణించిన ఐదుగురు ఇప్పుడు అస్పతిలో ఉన్నారు. వీరిలో ముగురి పరిస్థితి విమానంగా ఉన్నది.

ప్రయాణికులలో నమితి అహ్మద్ వ్యవసాయ సంస్థకు చెందిన ఒక భారతీయుడు కూడా ఉన్నారు. అయిన పేరు శ్రీ కె వి ఎన్ రావు.

నిన్నటి విమానానికి కారణ విత్యేకత చర్యలను కోసడానికి తమకు ఇంత వరకు ఏటి ఆధారమూ కనిపించలేదని జపాన్ విమాన సంస్థ పౌరవిమానయానశాఖ అధికారులు తెలిపారు.

విమానం కూలిన ప్రదేశాన్ని పరిశీలించి నిపుణులకు అవసరమైన సహాయం అందించడానికి తమ సిబ్బంది సిద్ధంగా ఉన్నారని జపాన్ ఎయిర్‌లైన్స్ ప్రధాన కార్యాలయం తెలిపింది.

అర్థిక స్వాతంత్ర్యానికి ప్రతిబంధకాలు తొలగించేందుకు సూతన పారిశ్రామికోసం కృషి

భారత, స్వీడిష్ ప్రధానుల ఉద్ఘాటన

న్యూఢిల్లీ, జూన్ 15 (యు ఎన్ ఐ)

అర్థిక స్వాతంత్ర్యానికి అభివృద్ధి చెందుతున్న దేశాల ఎగుమతికి హామీ ఇవ్వడం, కనీస వ్యవసాయం కృషి చేయడానికి భారత స్వీడన్ ప్రధాన మంత్రులు తీర్మానం చేశారు.

రెండవ విధానం అంటే అంతమైపోయి నప్పటికీ ఆర్థిక స్వాతంత్ర్యం లోపాలు అభివృద్ధి చెందుతున్న దేశాలు యుద్ధంలో పాల్గొనగలవని కృషి ఎంతో ఉన్నదని స్వీడిష్ ప్రధాని పామే లాండర్ మరియు శ్రీమతి ఇందిరాగాంధీ ఎర్రకోటలో జరిగిన విందులో వ్యక్తపరిచినట్లు శ్రీమతి ఇందిరా అన్నారు.

భారతదేశం ఎదుర్కొంటున్న సమస్యలను ఒక పెడుకుంటూ అతిగా విదానాన్ని కొనసాగిస్తుందని అని చెప్పారు.

ఆర్థికాభివృద్ధి అర్థిక బలం, అయితే లేకున్నప్పటికీ ఎంత ఒక మనిషి ఎదిరించి నిలవ వచ్చునని విదుత్పాదం రుజువుచేసినదని శ్రీమతి ఇందిర

పంచాంగం

శుక్రవారం, జూన్ 16

శ్రీ నిజశ్రీ శాలివాహన శకము విరోధికృత సంవత్సర జ్యేష్ఠ బహుళ పంచమి ఉదయం గం॥ 7-30 నిం॥ వరకు తర్వాత షష్ఠి మరుసటి రాత్రి (శుక్రవారం మీద) గం॥ 8-19 నిం॥ వరకు తర్వాత పుష్య నక్షత్రం పాయం తం గం॥ 4-54 నిం॥ వుంది గం॥ 6-38 నిం॥ వరకు

దినమంతయూ సర్వార్థసాధకముగా అశుభము

ఉదయము కొత్త వ్యాపారములు ప్రారంభమునకూ, వివాహములకూ ఉద్యోగ ప్రయత్నములు నిర్వర్తించవచ్చు కీర్తిరంగ సంబంధ వివిధములకూ, గృహనిర్మాణమందు మార్పులకూ ఉండుమి శుభమంటే సహాయపేక్షకూ శుభముకాదు

మధ్యాహ్నపాయం సమయములు వ్యాపార సంబంధ వివిధములకూ, సంగీత నాటక కళలపని తరంగ సంబంధ వివిధములకూ గృహములు భూముల కొనుగోలు చేయుటకూ, ప్రయాణములకూ ఉద్యోగ ప్రయత్నములకూ, నిర్వర్తించవచ్చు. బహిరంగ సభలకూ శుభముకాజాలదు

వ్యాపార రంగం - వేడి బంగారములు యుద్ధతరముగా నుండును మూలిక మూలికలు, పతి, జనవరి స్థాపకులు షేర్లు ధర తగును

ఆంధ్రభూమి

శుక్రవారం, 16 జూన్ 1972

ఆకాశవాణి— జనసంఘ ఉద్యమం

ఆకాశవాణి స్టేషన ఎదుట జనసంఘంవారి ప్రదర్శనల ఉద్యమం ప్రజానీకం పాలుగూతిని సంపాదించడంలో విఫలమవడం అటుచి కసిసం నలుగురి దృష్టినీ ఆకర్షించడానికైనా నోచుకోలేదంటే అది ఎంత దండుగమారి సందర్భమో రుజువైంది:- జనసంఘం వారికి ఉండుండి మౌలికమైన భావసమ్మారి అప్రయత్నంగా వస్తూంటుంది:- వెంటనే ఏదో అందోళన లేవదీస్తారు:- దానివంక చూసేవారు లేక, నిష్ప్రయోజనంగా ముగుస్తుంది.

జనసంఘం వారికి ఆకాశవాణి పనిచేసే తీరు నచ్చలేదు:- కాళ్ళకేకాదు, రేడియో శోధనలో అత్యధికులకు ఆకాశవాణిపైన సవాలక్ష అభియోగాలున్నాయి:- ప్రజలకు ఉపయోగించే పద్ధతిలో అభిండియా రేడియో నడవడంలేదని దేశంలోని యించుమించు అన్నివర్గాల వారు అంగీకరించారు:- అందరి కారణం లూ ఒకటి కావు:- ఒకొక్కరిదీ అసత్యపి ఒకొక్క రకానిది.

అభిండియా రేడియోపైన జనసంఘం అగ్రహకారణాలేమిటి:- న్యాయంగా ఒక్కటే కారణం:- ప్రభుత్వానికి-అనగా అధికారంలో ఉన్న పార్టీకి- నిరంతర ప్రచారం చేసే బాకాలవలె తయారైందిగాని, ప్రజాస్వామ్య వ్యవస్థలో ప్రాథమిక సూత్రాలను అనుసరించడంలేదు:- ప్రతిపక్షాలవారి విమర్శలనూ, అభిప్రాయాలనూ వార్తలనూ సరిగా న్యాయంగా ప్రసారం చెయ్యడంలేదు:- రేడియో అనేది కేవలం ప్రభుత్వంవారి ప్రచారసాధనకాదు:- రాజకీయ పార్టీలన్నింటినీ నిష్పాక్షికంగా సమభావంతో చూసి, సమాన ప్రాతిపదికన వ్యవహరించాలి

ప్రభుత్వంకాగా ఉన్నంతకాలం ఆకాశవాణికి స్వేచ్ఛ ఉండదు:- ప్రతిపక్షాలకు న్యాయం జరగదు:- కనుక—

ఆకాశవాణిని స్వతంత్ర ప్రతిపత్తి కలిగిన కార్పొరేషన్‌గా మార్చాలి:- దాందా కమిటి సూచనలను అమలుపర్చాలి:- కార్పొరేషన్‌గా మార్చడానికి కేంద్ర ప్రభుత్వం నిరాకరించింది కనుక, జనసంఘంవారు ఉద్యమం లేవదీశారు:- రేడియో సేవను ఎదుట ప్రదర్శనలు జరపడంద్వారా ప్రజాభిప్రాయాన్ని సమీకరించి, ప్రభుత్వంపైన ఒత్తిడి తీసుకురావాలని సంకల్పం.

జనసంఘంవారికి రేడియోపైన అసంతృప్తి కారణం కేవలం రాజకీయం:- ఆకాశవాణిపాలకవర్గానికి ప్రచారం సరాసరి మోగినూ ప్రతిపక్షాలను దూరంగా ఉంచుతున్నది:- ఆ ఒక్క లోపాన్ని సవరించుకుంటే, ఆకాశవాణితో జనసంఘానికి వేరే పేచీలు ఏవీలేవు.

జనసంఘంవారు అల్పసంతోషులు:- రాజకీయ రంగానికి సంబంధించినంతవరకూ అభిండియా రేడియో పాలసీలో మార్పు వస్తేచాలు:- అంతా దివ్యంగా ఉన్నట్లు లెక్క.

ఈనాడ్రానికే జనసంఘంవారు పెద్దఉద్యమం లేవదీశారు:- అభిండియా రేడియోతో పోటీగా ఒక బ్రాడ్‌కాస్టింగ్ సంస్థను నెలకొల్పడానికి విశ్వయించినట్లు ప్రకటించారు:- ప్రభుత్వానిది ఆకాశవాణి:- జనసంఘానిది జనవాణి:- దాన్ని ఎలా స్థాపిస్తారో, ప్రభుత్వం ఎలా అనుమతిస్తుందో, వివరించలేదు:- అలాంటివి స్వల్ప విషయాలని జనసంఘం అభిప్రాయం కావచ్చును:- ప్రభుత్వాన్ని తిక్కరించి, శాసనాలను వ్యతిరేకించి పోటీ రేడియో నిర్వహిస్తారా టాన్సమిటరూ వగైరా ఖరీదైన యంత్రాలను ఎక్కడనుండి దిగుమతి చేసుకుంటారు:- పోటీ రేడియో స్థాపించడం చిన్నపిల్లల ఆట అనుకున్నారా జనసంఘంవారు?- లేకపోతే దేశంలో విప్లవ ప్రభుత్వాన్ని ప్రారంభిస్తారా

సదాశయాలు ఉండగానే చాలదు:- వాటిని సాధించడానికి జరిగేకృషి హర్షణీయంగా పరిణమించి వెలితులు వెయ్యకూడదు:- దేశంలో జిజ్ఞాసువులందర్నీ కలవరపెడుతున్న ఒక ముఖ్య సమస్యను జనసంఘంవారు పెడాకోణం స్థితికి దిగజార్చారు.

అభిండియా రేడియో అనుసరిస్తున్న పాలసీ లోపభూయిష్ఠంగా ఉంది:- అంతవరకూ యథార్థం:- అదునిక జాతీయావసరాలను తీర్చడంలో విఫలమవుతున్నది:- దాన్ని బ్యూరోక్రసీ యినవచ్చు నుండి విడివి.చాలి:- ప్రజాజీవనాలు బాగుపడికి దిగజారుతున్నాయి:- ప్రజాస్వామ్య దేశంలో రేడియో బ్రాడ్‌కాస్టింగ్‌వంటి శక్తివంతమైన ప్రచారసాధనం పూర్తిగా ప్రభుత్వం చేతుల్లో ఉండకూడదు:- అలాగని, ప్రభుత్వం అజమాయిషీ కొంతవరకైనా లేకుండా సర్వస్వతంత్రంగా వ్యవహరించడం యిలా హానికరం:- బాహుళ్యంగా కంట్రోల్ ఉండితీరాలి:- ఐతే సాధారణం బ్యూరోక్రాటిక్ అధికారుల, సాధారణం వృత్తి రాజకీయాలనుండి వచ్చిన మంత్రుల, వారినుండి బ్రాడ్‌కాస్టింగ్ సంస్థను రక్షించాలి.

అభిండియా రేడియోను కార్పొరేషన్‌గా మార్చాలని దేశంలోని మేధావులూ సాహితీవరులూ కళాకారులూ చిరకాలంనుండి నూచిస్తున్నారు:- రాజకీయ వార్తల వ్యాఖ్యల, ప్రతిపక్షాలవారి విమర్శల, గురించి మాత్రమే జనసంఘంవారు అసంతృప్తి ప్రకటిస్తున్నారు:- వారి దృష్టి, అవగాహన, అంతవరకే పరిమితం:- వాటి ప్రాముఖ్యాన్ని చులకన చేయడంలేదు:- ప్రజాస్వామ్య జీవన విధానంలో వాటికెంతో ప్రాధాన్యం ఉంది:- అవ్యవకటనా స్వేచ్ఛ హరిస్తే, ప్రజాస్వామ్యమే కనుమూస్తుంది:- ప్రభుత్వ విధానాలను విమర్శించే స్వేచ్ఛ లేదా హక్కు, నిష్పాక్షికులకందరికీ ఉండాలి:- ప్రతిపక్షాలవారికీ ఉండాలి.

ఐతే అధికారంలోఉన్న పాలకవర్గం (ప్రభుత్వం) తన పాలసీలనూ ఆశయాలనూ, కార్యక్రమాలనూ ప్రచారం చెయ్యడానికి రేడియోశాఖను ఎంతమాత్రమూ దుర్వినియోగించరాదనడం హాస్యాస్పదం:- అసందర్భం:- రేడియోను ప్రచారసాధనంగా వినియోగించుకునే హక్కు ప్రభుత్వానికి ఉండితీరాలి:- అత్యవసర, అసాధారణ సమయాలలో రేడియో పూర్తిగా ప్రభుత్వం అజమాయిషీలో ఉండకపోతే, దేశభద్రతకే ప్రమాదకరం.

సమస్య చాలా సంక్లిష్టమైనది:- దీనికి పరిష్కారం బజారు ఉద్యమాలద్వారా లభించదు:- ఆకాశవాణిని కార్పొరేషన్‌గా మార్చినా, అందరికీ న్యాయం చేకూరుతుందనే హామీ ఎక్కడుందీ:- అసలు బ్రాడ్‌కాస్టింగ్ మూలప్రయోజనాలేమిటి:- ఎటువంటి అవసరాలను అది తీర్చాలి:- ఆ విషయాన్ని నిపుణులు తేల్చితే మార్పుల తీసుకురావడానికి పార్లమెంటుద్వారా ప్రయత్నించాలి:- జనసంఘంవారు చవకబారు బజారు ఉద్యమాలకు స్వస్తి చెప్పి, ప్రౌఢంగా ప్రవర్తించాలి.

అభిప్రాయ వేదిక

దైతు దృష్టితో గరిష్ఠ పరిమితి నిర్ణయం

పైర్లించి పిపిఎలకికి మూల పురుషుడైన రూనో దృష్టిలో మూసవు నిక తివ వ్యవ అస్తి గురించి అలి పాయ మేర్పడినప్పుడు అతడు గుహలోనుండి చెట్టు దావల్లోను నివాసం ఏర్పరచుకుపోయారు అడవులలోని పండు పూలు తిని కడుపు నింపుకునేవారు సెలయేరు నడుచుకుంటూ లాగేవాడు ఆకాలంలోని మూసవు వి పరిణతం ఏ మాత్రం పొందకుయిష్టం గాకుండా ఏతో పరిణతంగా గడిచి పోయేది ఎప్పుడైతే మూసవుడు ఒక రూపమతి ముటుగా గీతలు గీసి ఇది తనదని భావించడం మొదలు పెట్టాడో అప్పటి నుంచి అసి హక్కు వచ్చింది యీ దురదృష్ట సంఘటన జరిగినప్పటి నుంచే వివంచలు కుతంత్రాలు కక్షలు మొదలయ్యాయి

రూనో రేపిన యీ వివాదాలు ఎన్ని సంవత్సరాల కంతం జరిగిందో దెవ్వలానికెటువంటి ఆధారాలులేవు కాని ఒక్కసారి గతిని మాత్రం మనం దెప్పుకోవచ్చు రూనో పిర్యాదు పవిత్ర జీవితం పైవు పోవటానికి యీ బాటి బాగరిక తువివి యిచ్చినపడు యీ బాటి వజాప్యాన్ని వ్యవస్థలో "వ్యక్తి అస్తి" అనేది ఎంతగా పెనవేసుకుపోయిందీ అంటే ఒక దాని నుంచి పరోక్షాన్ని విడదీయడం అసాధ్యమైనపనిగాక పోయి బాగా తొందరపడి దేయవలసిందిపాదు కాగనవలో దెప్పుకు పోతూంటే ఆకలి కూడా అతడు మిగుల ఉత్సాహంతో దేసాడు ఉపకరణం లేకపోయినా పెనుచువ్వ ఒకిడికి బయపడి కొన్నివేలను వేయించుకోవడంకూడా జరిగుతున్నట్టుంది పొధారణంగా ప్రజాస్వామిక దేశాలలో యిది జరుగదు వ్యక్తి బాగుపడి లేపోతే ఏమనకపి తన విధి నిర్వహణకు న్యాయం చేకూర్చుకునేది ప్రాథమికమైన నివయమే అయినా. యీబాటి వస్తిత్వుల్లో మూసవుడు తన స్వలాభ దృష్టిని కొంత నైనా విడులుకోకపోతే సమాజం సుఖశాంతి లేదు నిదమలో మూసవ జీవితానికి ముప్పు దెస్తుంది లేనంగా యీ బాధ పామాన్యం కలిగినదంటేనే యీమార్పు అవసరం మైంది

దేశ స్వతంత్రానికి ప్రజలను పేర్కొనిపిన కాంగ్రెసుపారి ఒకనిర్దిష్టమైన అర్థిక సమానత్వ సందర్శనేదీ. భువనేశ్వరీ సమావేశంలో కాంగ్రెసుపారి పోవలసిన సమాజ నిర్మాణపద్ధతిని [illegible] ఇదివరి ఎన్నికల ప్రణాళికలో యీ పారి భూసంస్కరణలకు అధిక ప్రాధాన్యం ఇవ్వకున్నదని పరిశీలించింది యీబాటి పభుత్వం- భూ సంస్కారాలకు వేలు పెట్టకపోయినా ఇబ్బందులు లేవు అనుకుంటే పొరపాటు [illegible] కాకు భూమి విలువపెరుగుట వివిధ రకాలుగా భూకమతాల గరిష్ఠ పరిమితిని నిర్ణయించింది ఈ బాటి సీలింగ్ విధానం కూడా వ్యవసాయదృష్టితో ఉత్పత్తిపెరుగేలా పాలకులు వేరేరకాలు నిర్ణయించవలసిందే గానీ యావదాస్తిని ఒకే దృష్టితో చూడకూడదు

4 పారిశ్రామిక దేశాలలో కాని జనాభాలో 10 నుంచి 20 శాతం ప్రజలు మాత్రమే వ్యవసాయ రంగంలో పని చేసు న్నప్పటికి ఆ దేశాలు ఆహారరంగంలో స్వయం పోషకత్వాన్ని పొందడమనేది పవ దేశ జనాభాలోని 60 నుండి 85 శాతం ప్రజలు వ్యవసాయం చేస్తున్నప్పటికి దేశం అత్యుదయమైన పద్ధతిలో మూసవు పద్ధతి యీ అర్థనెన్ను దృష్టాన్త పొకారాలు అరకు మూగాజి)10 హెక్టారుకన్నా మిన్న ఎక్కువ భూమి గలవారు తమ భూమిని కొయిలదడుతానీ అదలీదేయడం గాని [illegible] దింపవలసింది మందు పద్ధతంగా మొత్తం భూసంస్కరణల పేరుతో యీ మేరకే పరిమితులు కలవడుతున్నాయి యీ పద్ధతి పేదలకు ముందు పనుత్వం కొన్ని అంశాలను పరిశీలించవలసి ఉంది

1 వ్యక్తిగత కుటుంబపరంగా దేశంలో అవసరం సంవత్సరాలదాకా తిండి గింజల కరవు ఏర్పడింది అనేకాలు ధన్యాలను దిగుమతి చేసుకోవడం జరిగింది దీనివల్ల ఒకవైపు విదేశీ మారక ద్రవ్యం యిబ్బందిలో పాటు దేశ ప్రతిష్ఠకూడా దెబ్బతినే పరిస్థితి కలిగింది మనదేశం యిప్పుడప్పుడే తిండి గింజలలో స్వయంపోషకత్వాన్ని పొందింది ఇది ఎంతైనా గర్వించదగ్గ సంగతి దీన్ని "హరిత విప్లవం" అంటాము యీ విప్లవంలో రైతుల కృషి దీక్షలతోపాటు ఎరువులు నుంచి బాగు పొందిన అర్థిక పాంకేతిక సహాయం గణనీయంగా పనుంది వ్యవసాయ భూములపై సరిగ్గ నిర్ణయించే ముందు వ్యవసాయదారుల పొట్టకొట్టినట్లే దెబ్బతగిలే విధంగా ఉండకూడదు. రైతు పిన్న వ్యవసాయం చేయటానికి లాభదాయకమైన కనుతం ఇంటంలం అవసరం అంతకు తక్కువ భూమి వున్నట్లయితే సేద్యం

ఎం. బాగారెడ్డి ఎం.ఎల్.ఏ.

చేయటం లాభం చేకూర్చదు ప్రతుత పక్ష కలిగడం ద్వారా దేశానికి నష్టం కాబట్టి విధంగా కనిపిస్తే ఎంత ఉగ్ర గరిష్ఠ పరిమితి నిర్ణయించేముందు అ భూ మి వి ల ఉ కుంటాయి. పొందే ఆదాయం [illegible] ఒక భూమిలో అందులోనున్న పిట పొరుదల నీరాధారం అ భూమిలో సంవే పట్ట పరి. మొత్తంగా భూసంస్కరణాన్ని నిర్ణయించేముందు తక్కువలో తక్కువ తీసుకోవలసి తెలంగాణాలోని అ పేక పాంతాలలో యీ పద్ధతి కి ఒక ఎకరం పరి యాబై భూపాయలనుంచి వందభూపాయల వరకు మారుతూ ఉన్నది అ భూములో యీ భూపాయల విలువజేసి నట్లు పండ ఉంటూ కష్టం నిజానికి భూములపల సంపన్నులలో రెండు వేల ఆదాయం రావచ్చు వీటి ధర పదీ పదిహేనువేలుపాయల వరకు ఉంటుంది [illegible] కాకు భూమి విలువపెరుగుట వివిధ రకాలుగా భూకమతాల గరిష్ఠ పరిమితిని నిర్ణయించింది ఈ బాటి సీలింగ్ విధానం కూడా వ్యవసాయదృష్టితో ఉత్పత్తిపెరుగేలా పాలకులు వేరేరకాలు నిర్ణయించవలసిందే గానీ యావదాస్తిని ఒకే దృష్టితో చూడకూడదు

5 1960 బాద హైదరాబాద్ రాష్ట్ర గరిష్ఠ కౌలారీ తటంలోని 47 నుంచి 50 సంవత్సరాలలో కనిష్ఠ పరిమితి నిర్ణయించి ఉంది యీ చట్ట ప్రకారం ఒక భూసామి నిర్ణయించబడ్డ కనిష్ఠ పరిమితిని తక్కువ వున్న అన్ని భూమిని నిలబెట్టడం కాని మార్చడి కాని చేయలేదు. కౌలారుకు భూమ్యాములు తొలగించకుండా పరిత్యం రక్షణ కల్పిస్తు ంది తెలంగాణా ప్రాంతంలో కానవంగా నున్న యీ పద్ధతిని రాష్ట్రం మొత్తానికి అమలు పరచాలి మరీ చిన్న కమతాల రైతులకు జీవనోపాధిగా ఉండవలసినదే కాని సత్వపు పాకుకలనువాంఛలకి కనిష్ఠ పరిమితిని భూకమతాలు మరీ చిన్న వి.గా ఉండకుండాగా విధిజన పడితే రైతులకు సమస్యతోపాటు దేశానికి కూడా నష్టం కలుగుతుంది

6 పరిత్యం దృష్టిలో గ్రామాలలో వివిధ కులాల వారు పొడుకు సమాజపరి కాంతి జరిగిందాయాలపై కలలో వివిధంగా ఉన్నారు వారన్నారు భేదభావం చూపకూడదు భూ సంస్కరణలకు రైతులు వ్యతిరేకులని కాదు అభివృద్ధి కి రోధకులని తొందరగా నిర్ణయించకూడదు పటణ అనుకు, పెద్ద పెద్ద ఉద్యోగుల నేతలాలు పెనకాడ ఇది సమయం పాటుకు పవేశ పెట్టలి అన్నరంగాలలో పోవలిసాన్ని సాధించు నన్నదే అన్ని వర్గాల ప్రజలకు వర్తించ వలసిగుకుంటుంది

ఇంతగా ఎందుకు చెప్పవలసి వచ్చిందంటే రైతులకుకూడా యీచానుసమాజంలో తమ ఎదుకు తిరగ వలసిన త ఆదాయం లభించేటంత భూ పరిమితి ఉన్నని సరిగా ఉండాలి ఉత్తర కృతులు కేవలం పెద్ద రైతులు మాత్రమే కాదు రైతులు కూడా సుఖజీవనంతో జీవితం గడిపే, వీలు కలిగేటంతటి భూకమతాలు వారికి ఉండవలెనన్నారు. అలా అయితే రైతులు సుఖిస్తారు. దేశం సుఖిస్తుంది భూసంస్కరణలకు పరిమితం దక్కుతుంది

ఆర్.టి.సి. యూనియన్ సమ్మె నోటీసు

హైదరాబాద్, జూన్ 16

జూన్ 29వ తేదీనుండి తెరవనున్నదాని. ఎత్తగనుండగాని సమ్మె పారంభిస్తగలమని ఆంధ్రప్రదేశ్ రోడ్డురవాణాకార్మిక సమాఖ్య ఎంప్లాయీస్ యూనియన్ నేడు నోటీసు అందజేసింది

యూనియన్ ప్రధాన కార్యదర్శి శ్రీ ఆర్.పి.రంగారావు ఈ నోటీసులందజేశారు

ఉద్యోగ పరిరక్షణ ముఖ్యమంత్రి ఏర్పరచిన సమావేశంలో రవాణాశాఖామంత్రి, హోమిశాఖమంత్రి కార్మికదర్శి అధ్యక్షతన యూనియను ప్రతినిధులు. కార్మికుల ప్రతినిధులమధ్య పేరుకల్గిన వివాదాల విషయంలో ఎక్కువలో అంగీకారం కుదిరిన లేదు ముఖ్యమంత్రి అనుకూలించిన విధిగా పరిష్కారం కుదరడానికి గాక చర్చలు సాగదీయడానికి దోహదంచేసినదని నోటీసులో పేర్కొన్నారు కార్మికులలో వినుగు జనిస్తున్న దృష్ట్యా ఇంకా కాలయాపన చేయస్కరం కాదని యూనియను భావించినట్లు స్పష్టంచేశారు

ఉద్యమం నడుపుతుంటే తొగడ యూనియన్ తీసుకున్న నిర్ణయాన్ని పరిశీలించి ఈ నోటీసు ఇచ్చారు

ప్రపంచ సమస్యలపై పోడ్గోర్నితో చర్చలు

కలకత్తా సమావేశాల అనంతరం

స్వరణ్‌సింగ్ ప్రకటన

కలకత్తా జూన్ 16 (యు.ఎన్.ఐ) వియత్నామ్ సమస్యతో పాటు మాస్కోలో విశ్వ సర్వలపైన సోవియట్ అధ్యక్షుడు పొడ్గోర్నితో గత రాత్రి ఇక్కడ చర్చలు జరిపినట్లు విదేశాంగ మంత్రి స్వరణ్‌సింగ్ చెప్పారు

సోవియట్ అధ్యక్షుడు పొడ్గోర్ని హవానాలో వెలు విన్న ఇక్కడ జరిగిన సందర్భంలో చర్చలు జరిపి నేడు ఢిల్లీ తిరిగి వెళ్ళేముందు పత్రికా విలేకరులతో మాట్లాడుతూ స్వరణ్‌సింగ్ పైవిధంగా చెప్పారు

సోవియట్ అధ్యక్షుడు పొడ్గోర్ని హవానాలో వెలు విన్న ఇక్కడ జరిగిన సందర్భంలో చర్చలు జరిపి నేడు ఢిల్లీ తిరిగి వెళ్ళేముందు పత్రికా విలేకరులతో మాట్లాడుతూ స్వరణ్‌సింగ్ పైవిధంగా చెప్పారు

సోవియట్ వాయుకుల అభిప్రాయ లేమిలో తెలుపుకోవడానికి దీనివల్ల తమకు అవకాశం లభించినదని ఆయన చెప్పారు

మాస్కోలో చిక్సన్ జరిపిన చర్చల గురించి పొడ్గోర్ని పూర్తిగా తెలిపారు. [illegible] మాసిటు పరిణతి. వియత్నామ్ సమస్య కూడా చర్చకు వచ్చాయని ఆయన తెలిపారు

వాతావరణం బాగుంటే హవానాయ చర్చలవలన పొడ్గోర్ని విన్న బాయిదావేసుకున్న అనంతరం జరిగిన ఆసమావేశాలలో స్వరణ్‌సింగ్‌తోపాటు డి పి ధార్ కూడా పాల్గొన్నారు

త్వరలో ఉద్యోగమన్న భారత, పాకిస్తాన్ రాయబారులు కూడా పొడ్గోర్నితో చర్చలు జరిపారాలని ప్రశ్నించగా, దానిని గురించి చర్చించవలసిన అవసరమేమీ లేదని శ్రీ స్వరణ్‌సింగ్ చెప్పారు.

నక్సలైట్ నాయకుడు సంతును పోంజా అరెస్టు

కలకత్తా జూన్ 16 (యు.ఎన్.ఐ)

అజ్ఞాతంలో వ్యవహరిస్తున్న నక్సలైట్ నాయకుడు సంతును పోంజాను హౌరా జిల్లాలోని కాంటాబద్ద పోలీసులు అరెస్టు చేశారు

నిజాం గోల్డ్‌కప్ ఫుట్‌బాల్:

మద్రాసు జట్టుపై ఎ.ఒ.సి సెంటర్ విజయం

హైదరాబాద్, జూన్ 16 (యు.ఎన్.ఐ)

మద్రాసు ఎలెవెన్‌ను వేడు ఒక్క గోలుతో ఓడించి సికిందరాబాద్‌కు చెందిన ఎ.ఒ.సి సెంటర్ నిజాం గోల్డ్ కప్ ఫుట్‌బాల్ టోర్నమెంట్స్ క్వార్టర్ ఫైనల్స్ చేరుకున్నది.

ఆట పారంభమైన 17వ నిముషంలో ఇవ్‌సైడ్ రైట్ అలిపాషా ఈ గోలును సాధించాడు

1970వ సంవత్సరంలో రన్నర్స్‌అప్ వచ్చిన ఎ.ఒ.సి సెంటర్ వేడ పోటీగా విజయం సాధించినప్పటికీ పెద్ద ప్రతిభ కనబరచలేదు

మద్రాసు జట్టులోని ఫార్వర్డులు ఆటలో వేగాన్ని ప్రదర్శించినప్పటికీ బంతిని గోలు లోకి గురి చూసి తన్నడంలో పూర్తిగా నైపుణ్యం చెందారు. లేకుంటే ఈ ఆట ఆటను కనీసం 'డా' చేయగలిగి ఉండేది.

ఆట రెండవ భాగం ప్రేక్షకులకు పూర్తిగా అలసట కలిగించింది

క్వార్టర్ ఫైనల్స్‌లో ఎ.ఒ.సి సెంటర్ దక్షిణ మధ్య రైల్వేతో ఆడుతుంది.

* * *

పడవ పందాలలో 300 మంది పోటీ

హైదరాబాద్ జూన్ 16 (ప.ద.ఐ)

ఈ నెల 18 మంది ఇక్కడ ప్రారంభమయ్యే అఖిల భారత పడవ పందాలలో 27 క్లబ్బులకు చెందిన 300 మంది క్రీడాకారులు పాల్గొంటున్నారు.

సికిందరాబాద్ నావికుల క్లబ్, ఇ.ఎం.ఇ నావికుల క్లబ్ ఈ పోటీలను నిర్వహిస్తున్నాయి.

దేశం మొత్తంమీద ఈ పోటీలకోసం ఉత్తమ రేసర్లు చెందిన 85 పడవలను తెప్పించారు.

మ్యూనిక్ ఒలింపిక్స్ కోసం ఎంపిక చేసిన నావికులు కూడా ఈ పోటీలలో పాల్గొంటున్నారు.

వ్యక్తుల పోటీలు ఈ నెల 19వ తేదీన, టీమ్‌ల పోటీలు ఈ నెల 22న ప్రారంభ మవుతాయి.

* * *

విజయ్, ఆనంద్ కెంట్ టెన్నిస్ పోటీల నాల్గవ రౌండ్ చేరిక

సికిందరాబాద్, జూన్ 16 (రాయిటర్)

గ్రీన్‌పీల్ కెంట్ టెన్నిస్ టోర్నమెంట్ మూడవరౌండ్‌లో భారత క్రీడాకారుడు విజయ్ అమృతరాజ్ అమెరికన్ ఆటగాడు స్టీవర్‌ను 6-4 6-2 స్కోర్లుతో ఓడించాడు విజయ్ సోదరుడు ఆనంద్ అమృతరాజ్ [illegible] ఆటగాడు పానీ మాథ్యూస్‌ను 6-2, 6-3 స్కోర్లుతో ఓడించాడు

స్వరణ్‌సింగ్‌తో ప్రయోజనకర చర్చలు

పొడ్గోర్ని ప్రకటన

కలకత్తా జూన్ 16 (యు.ఎన్.ఐ) అనధికారికంగా తాను విన్న కథనాలలో మధ్యం లేకుండ సమయంలో భారత విదేశాంగ మంత్రి శ్రీ స్వరణ్‌సింగ్‌తో జరిపిన చర్చలు ఎంతో ప్రయోజనకరంగా ఉన్నాయని సోవియట్ అధ్యక్షుడు నికోలాయ్ పొడ్గోర్ని ఇక్కడ అన్నారు

ఆయన నేడ ఉదయం కలకత్తానుండి హవానాకు బయలుదేరి వెళ్లారు

జనవాక్యం

బస్సు చార్జీలు తగ్గించాలని విజ్ఞప్తి

అయ్యా,

పలాలలో నడుస్తున్న ఆర్.టి.సి బస్సుల చార్జీలు పెంచివేయడంవలన పొదుపుత్వ పనులకు విపరీతమైన ఇబ్బంది కలుగుతున్నది ఉదాహరణకు మండలకేంద్రాలలోని బస్సుల కనిష్ఠ చార్జీ 16 పైసలకు పెంచడం జరిగినదని పత్రికలలోని వార్తలను తెలుసుకున్న పొదుపును ప్రజలు ఇంకా బాధపడుతున్నారు

పలాల బస్సుల చార్జీలను తగ్గించవలేనూ నగర బస్సుల కనీసపుచార్జీలకు దర యథాతథంగా ఉంచే ఏర్పాట్లు చేయాలని ఆర్.టి.సి వాళ్ళకు అధికారులకు విజ్ఞప్తి చేస్తున్నాము

జి. నందకుమార్

పటంగుట

చంపాపేట గ్రామంలో మంచినీటి ఎద్దడి

అయ్యా,

వాయువ్యనగరి ఎంపాయితీసమితిలోని చంపాపేట గ్రామం నగరపుంపాలకమండలం పరిధిలో ఉన్నదికనుక తరచుగా గ్రామాభివృద్ధికి పంచాయితీసమితి అ నియోగపరం నాయకులు ఎటువంటి శ్రద్ధ తీసుకోలేదు గ్రామస్థులు మంచినీటికై దూర ప్రాంతాలకువెళ్ళి తెచ్చుకోవడం జరుగుతున్నది

ప్రభుత్వ అధికారులు వెంటనే మంచినీటి సదుపాయానికి ఏర్పాటు చేయాలని అర్థిస్తున్నాము

ఎస్. నరసింహారెడ్డి

చంపాపేట.

పరిశ్రమకు ఒకటికన్నా ఎక్కువ కార్మిక సంఘాలు కూడదని రాష్ట్రపతిసలహా

కోయంబుత్తూరు జూన్ 16 (పి.టి.ఐ)

పరిశ్రమకు ఒకే కార్మిక సంఘం అనే సూత్రం కార్మిక ఉద్యమం ఎదిగి తన పరిణతికి అనుసరణీయమని రాష్ట్రపతి వి వి గిరి పేర్కొన్నారు

కార్మికులు సంఘాలుగా ఏర్పడటం వల్ల పారిశ్రామిక సంబంధాలు ఉత్పత్తి పై పడే ప్రభావం అను అంశంపై ఇక్కడ రెండురోజులపాటు జరిగే గోష్ఠికి రాష్ట్రపతి నేడు పారంభోత్సవం చేశారు

కార్మిక సంఘాలు అనేకంగా ఉండటం, రాజకీయ కక్షలు, విరుద్ధ కొరత, కార్మిక వర్గాలలో అనైక్యత విభాగాలవల్లనికి మూడవ పక్షంపై ఆధారపడవలసివస్తుంది. ముందలగు అనర్థాలవల్ల దేశంలో కార్మిక ఉద్యమం దెబ్బతిన్నదని రాష్ట్రపతి అన్నారు ఒకే పరిశ్రమలో ఉన్న వివిధ కార్మిక సంఘాలలో దేనికి ఎక్కువ పాత్రి విద్యుత్ ఉన్నదో రహస్య బాలెట్ ద్వారా తెల్పి ఆ సంఘానికే పరిగణన ఇవ్వాలని రాష్ట్రపతి కార్మిక విభాగం నిర్వహించే పరిష్కారం శ్రామిక వర్గానికి మేలైనది

రేపు కంటోన్మెంటు ప్రజాసేవా సంఘం అధ్యర్యాన సభ

సికిందరాబాద్, జూన్ 16

సికిందరాబాద్ కంటోన్మెంటు పౌరులలో ఇప్పటికీ సేవదారికి విశేషన స్థలాల కేటాయింపు నివయంలో అసంతృప్తి జరిగి. విలాంతరమనీ యీ సమస్య తమజీవితాన్ని కేంద్ర రాష్ట్రప్రభుత్వాల దృష్టికి తీసుకువెళ్లడానికిగాను యీ నెల 17వ తేదీ సాయంత్రం 6-30 గంటలకు సికిందరాబాద్ కిట్టీకు ఎదురుగా ఖ్యాంతండ సాండి గార్డెన్‌లో ఏర్పాటుచేసిన సభారంగ వక్తలు హాజరు కావాలని కంటోన్మెంటు ప్రజల కంటోన్మెంటు ప్రజాసేవా సంఘం కన్వీనర్ శ్రీ జి ఎస్ అజయ్ పత్రికా ప్రకటనలో పేర్కొన్నారు

కంటోన్మెంటు లోపల ఎప్పుడైనా అడుగు పెట్టుటకు నిలిచి ప్రవేశిస్తారని అ ప్రకటనలో తెలిపారు

నగరంలో ధ్రువ సూటింగ్‌ల అమ్మకాల ప్రారంభోత్సవం

(ఆంధ్రభూమి ప్రతినిధి)

హైదరాబాద్ జూన్ [illegible]

ధ్రువ వస్త్రపు మిల్స్ ఉత్పత్తులకు సంబంధించిన నగర అవుట్ మార్కెటింగ్ నేడు నవీన కోఠీలో జరుగుతున్నది. ఈ ధ్రువ ధ్రువ ఉన్న వస్త్రాల ప్రారంభోత్సవ సభలో ధ్రువ వస్త్రపు మిల్స్ చైర్మన్ శ్రీ టి ఎస్ బజాజ్ పసంగించారు నగర ఆధిక వర్తకుల సంఘాధ్యక్షుడు శ్రీ సోహన్ సింగ్ దేశం అధ్యక్షత వహించారు

నాంపల్లి-చార్మినార్ మధ్య మినీబస్ సర్వీస్

హైదరాబాద్ జూన్ 16

ఈ నెల 12వ తేదీనుండి అర్టీసీ వారు "కాలాదాని ఎక్స్ ప్రెస్" అనే పేరుతో కొత్త సర్వీసు ప్రవేశపెట్టారు. ఈ బస్సులను నాంపల్లి [illegible] మోండా హామార్కెట్ వీధుల గుండా చార్మినార్ వరకూ మరల అదే మార్గంలో [illegible] నడుపుతున్నారు

[illegible] ప్రయాణికులకు టార్జీ 20 పైసలు నాంపల్లి బస్టాండ్ వద్ద ఉదయం 7-30 గంటల తరువాత ప్రతి 8 నిమిషాల వ్యవధిలో ఈ బస్సులు బయలుదేరుతాయి. వీటిలో కండక్టర్లు ఉండరు.

బి. కె. సిన్హా రష్యా పర్యటన

హైదరాబాద్ జూన్ 15 యు ఎన్ ఐ

ఎనిమిది విదేశాలకు అగతసిగ్ సహకారుడు శ్రీ బి.కె.డి. కుమార్ సిన్హా రష్యాలో 15 రోజులపాటు పర్యటనకు మాస్కోకు వెళ్లారు. వెళ్లేముందు విలేకరులతో మాట్లాడుతూ ఇరు దేశాల మధ్య సంబంధాలు మరింత మెరుగుపడుతాయని ఆశిస్తున్నట్లు తెలిపారు.

శ్రీ సిన్హా ఇటీవల తన "సోవియట్ రష్యాలో నూతన మానవుడు" అనే గ్రంథాన్ని సోవియట్ లాండ్ పత్రిక ఏర్పాటు చేసిన "నెహ్రూ పతకం" గెలుచుకున్నారు.

సుదర్శన్
ఎయిర్ కూలర్లు
నేడు రేపు మరియు ఆదివారం
రోజూ ఉ: 11-30 గంటలకు
దేవదాసు
(సరికి సరి) తెలుగు
తా: ఎ. నాగేశ్వరరావు, సావిత్రి
శ్రీలతు పరిమళ పత్రిక పోకర్యం
కేవలం 60 పైసలు

నేడే విడుదల
రీగల్ - ఖైరతాబాద్
రోజూ 3 ఆటలు: 2-30 6-10, 9-30

ఎన్ టి రామారావు, జంటారావు, సావిత్రి దేవిక
—ఎంబుడ్ సిస్టమ్ రిలీజ్—

ప్రకృతి వైపరీత్యాలపై ముందు హెచ్చరికలు చేయడానికి ఏర్పాట్లు

ప్రపంచ వ్యాప్తంగా సమాచార ప్రసారానికి స్టాక్‌హోమ్ సభ సిఫార్సు

స్టాక్‌హోమ్ జూన్ 15 (యు ఎన్ ఐ)

ఐక్యరాజ్యసమితి ఆధ్వర్యంలో ఐక్యరాజ్యసమితి జరుగుతున్న జాతావరణ జాతావ్యవస్థలపరమహాసభ ప్రకృతి వైపరీత్యాలు సంభవించినప్పుడు ముందుగా హెచ్చరించే పద్ధతిని అమోదించడం గొప్ప విశేషమని అమెరికా వర్గాలు వ్యాఖ్యానించినవి.

ప్రపంచ వ్యాప్తమైనటువంటి సమాచార సహకార వ్యవస్థ ఏర్పరచాలని మహాసభ సిఫార్సు చేసింది.

తుఫానులు, సైనుగార్పులు, భారీవర్షాలు, వరదలు, ఉప్పెనలు భూకంపాలను ముందుగా ప్రకృతి వైపరీత్యాలు సంభవించే ప్రమాద సూచనలు చిన్నపట్టుగా ముందుగా తెలియజేయడం కోసం ఈ నిర్ణయం గావించారు.

ఈ పథకాన్ని సూచించిన అమెరికా ప్రతినిధి సభ్యుడు గార్డన్ పైజ్ కొన్నాళ్ల క్రితం ఇలాంటి పథకాలు మానవుడు అతిలోక వినాశనాలు వరణ ప్రకృతులపై సమాచారాలే బృహత్ కార్యక్రమంలో అది భాగమన్నారు.

అమెరికా ఉపగ్రహాలు మొదటి హెచ్చరికలు దేనాయి కాబట్టి కొంతగా నిదులు వ్యయపరచవలసి వస్తుంది. ఇలా అనేక సంస్థల సహకారం సమాచార విస్తృత ప్రచారానికి పొందవచ్చు.

ప్రపంచ జాతావరణ పరిశీలన సంస్థ, ప్రపంచ జాతావరణ పరిశోధనాశాస్త్ర సంస్థ ఉన్నప్పటికీ తుఫాను, వరదలు వంటి విశేషాలు పొరుగు దేశాలకు తూర్పు వరకు వరదల పరిశీలన వ్యవస్థ ఏర్పరచి సమాచారాలు నియంత్రణ వ్యవస్థ మొదలుగాగల అనేక సంస్థలకార్యక్రమాలను సమన్వయపరుస్తారు.

ప్రకృతి వైపరీత్యాలకు సంబంధించిన హెచ్చరికలు, పరిశోధనా కార్యక్రమాల విషయంలో ప్రభుత్వాల పిర్యాదులు, వాదాన్యత నిత్యాలని ఐక్యరాజ్యసమితి ప్రధాన కార్యదర్శి కోరుతూ మహాసభ మరో సిఫార్సు చేసింది.

ఐరోపా ఖండంలో వరో ఉప్పెన రాకుండా జాగ్రత్తపడవచ్చునని మరో అమెరికన్ ప్రతినిధి జేమ్స్ లిక్ అన్నారు.

ధర్నాతో నాల్గవ తరగతి సిబ్బంది నిర్ణయం

హైదరాబాద్ జూన్ 15

తెలంగాణ నాల్గవ తరగతి సిబ్బంది కేంద్ర సంఘ కార్యవర్గ సమావేశం గత ఆదివారంనాడు సంఘ కార్యాలయంలో జరిగింది. తెలంగాణలోని 9 జిల్లాల, పట్టణం ప్రతినిధులు సమావేశంలో పాల్గొన్నారు.

పాఠశాల ఉద్యోగులు, అవస్థకరంగా ఉన్న సిబ్బంది కోర్కెలపై సమావేశం చర్చించింది.

ఈ నెల 26వ తేదీలోగా సిబ్బంది సమస్యలను పరిష్కరించని ఎడల 28వ తేదీ నుండి రాష్ట్ర సచివాలయం ఎదుట ధర్నా, సంతులవారి నిరాహార దీక్షలు జరపాలనే తీర్మానాన్ని సమావేశం అమోదించింది.

ఈ నెల 12వ తేదీన తెలంగాణ నాల్గవ తరగతి సిబ్బంది కేంద్ర సంఘం అధ్యక్షుడు శ్రీ బి. ఓదయ్య నాయకత్వాన శ్రీయుతులు వి వీరాస్వామి, వరంగల్ జిల్లా బి సాంబయ్య, నిజామాబాద్ జిల్లా ఎ రాములు (కరీంనగర్ జిల్లా), దండా రెడ్డి, శ్రీశైలం పాఠశాల, జి శివరాం (హైదరాబాద్ పాఠశాల) ఎమ్ వెంకటయ్య (వరంగల్ కార్యదర్శి) ఎ చంద్రయ్య వర్గాలు గల ఒక ప్రతినిధి వర్గం రాష్ట్ర విద్య పారదల శాఖ మంత్రిని కలుసుకుని సిబ్బంది సమస్యలను చర్చించినట్లు శ్రీ బి ఓదయ్య వెల్లడించారు.

రేడియోద్వారా రైతులకు విజ్ఞాన కార్యక్రమాల ప్రసారానికి సూచన

హైదరాబాద్, జూన్ 15

రైతులకు శిక్షణ వృత్తిని సంబంధించిన విజ్ఞాన కార్యక్రమాన్ని గూర్చి కేంద్ర పశుత్వ ఆహారాల అదనపు కార్యదర్శి శ్రీ బి జె నాయుడు హైదరాబాదులో రైతులు శిక్షణ, వృత్తి విజ్ఞాన కార్యక్రమ రాష్ట్ర సాయి సమన్వయ సంఘం సభ్యులతో సమావేశం చర్చించారు.

అభివృద్ధి కార్యక్రమాల అమలులో రైతులు పాలుపంచుకోవడంలో చేయడంలో దోహదంచేసే యీ కార్యక్రమాలకు కేంద్ర రాష్ట్ర పశుత్వాలు ఎక్కువ ప్రాధాన్యం యిస్తున్నాయి. ఆంధ్రప్రదేశ్ వృత్తి విజ్ఞాన కార్యక్రమాన్ని అమలు జరుపుతున్నది. అదేవిధంగా రాష్ట్ర విద్యాశాఖ జిల్లాలలో అమలు జరపడానికి యుక్తమైనటి కార్యక్రమాన్నే రూపొందిస్తున్నది.

ఈ కార్యక్రమం అమలు జరిపే ఉపాధ్యాయులకు వ్యవసాయానికి సంబంధించిన పునశ్చరణ శిక్షణ యివ్వబడుతుంది.

ఈ కార్యక్రమాన్ని విజయవంతంగా అమలు జరపడానికి వీలుగా వ్యవసాయ, విద్యాశాఖల మధ్య సహకారం ఉండాల్సిన అవసరాన్ని గూర్చి సంయుక్త కార్యదర్శి సూచించారు. ఈ కార్యక్రమాలను అలిండియా రేడియోద్వారా కూడా ప్రసారం చేయాలని సభ్యులు సూచించారు.

తెలంగాణాలో 24 శాతం గ్రామాలకు మాత్రమే వైద్యసహాయం లభ్యం

(ఆంధ్రభూమి ప్రతినిధి)

హైదరాబాద్ జూన్ 15

తెలంగాణాలోని 10,278 గ్రామాలలోనూ 24 పాయింట్ 1 శాతం గ్రామాలలో మాత్రమే ప్రభుత్వ ఆస్పత్రులద్వారా గాని, ప్రైవేటు డాక్టర్ ద్వారాగాని సక్రమమైన వైద్య సహాయం లభిస్తున్నది. 88 పాయింట్ 9 గ్రామాల వారికి వారి గ్రామాలనుండి 5 కిలోమీటర్ల దూరంలో గల గ్రామాలలో వైద్యసహాయం లభిస్తున్నది. మిగతా 42 శాతం గ్రామాలకు వైద్య సహాయం లభించటం అసాధ్య విషయంగా ఉన్నది. అయితే ఆ గ్రామాలలో 16 పాయింట్ 4 శాతం గ్రామాలకు మాత్రం ఎక్కడో దూరంలోనైనా వైద్య సహాయం లభించే అవకాశాలున్నవి.

తెలంగాణాలోని మొత్తం 9 జిల్లాలలోనూ నల్గొండ జిల్లాలో 46 శాతం గ్రామాలకు వైద్యసహాయం లభిస్తున్నది. నిజామాబాద్ జిల్లాలో 40 శాతం గ్రామాలకూ వైద్య సహాయం అందుతున్నది. అన్ని జిల్లాలకంటే తక్కువగా కేవలం 9 శాతం గ్రామాలకు మాత్రమే వైద్యసహాయం లభిస్తున్న జిల్లా ఆదిలాబాద్.

కాగా వ్యవసాయ సహకారశాఖ ఈ

సికింద్రాబాదు స్టేషన్ నుండి చార్మినార్ దాకా డబుల్ డెకర్ బస్సులు

కంటోన్మెంటు బోర్డుతో ఆర్.టి.సి అధికారులతో చర్చలు

(ఆంధ్రభూమి ప్రతినిధి)

హైదరాబాద్ జూన్ 15

సికింద్రాబాద్ స్టేషన్ రోడ్డు మధ్య వయోజనులరదీ ఎక్కువగా ఉన్నందువల్ల వయోగిరత్నాల్ డబుల్ డెకర్ బస్సులు నడుపాలని ఆర్ టి సి అధికారులు నిశ్చయించారు.

వారి సందర్భంగా కంటోన్మెంటు బోర్డు ఎగ్జిక్యూటివ్ అధికారి శ్రీ పాటిల్ ఆర్ కూలికను కంటోన్మెంటు బోర్డు ఉపాధ్యక్షుడు శ్రీ బి ఎస్ వంకటస్వామిని కలుసుకొని రోడ్డుపిడకు వాలికన్న పెట్టకోమ్మలు నరకడంలో తొలిప్రాధాన్యత ఇవ్వమని అధికారులకు తొంగిచేయాలని కోరారు.

ఆర్ టి సి అధికారుల నిర్ణయంపట్ల ఎగ్జిక్యూటివ్ అధికారి హర్షం తెలిపారు.

త్వరగా ఇంజనీరింగ్ సిబ్బంది దీనికి సర్వేచేయించాలని వీలైనంత త్వరలో బొలారానికి డబుల్ డెకర్ నడపించాలని కంటోన్మెంటు బోర్డు ఉపాధ్యక్షుడు ఎగ్జిక్యూటివ్ అధికారి సూచించారు. సుళ్ళమినఆంక్షన్ పర్మిట్ పెంచుకోవాలని శ్రీ వెంకటస్వామి కోరారు. కాని దనలోపంవల్ల అవసరమైనప్పుడు తెలియజేస్తామని ఆర్ టి సి అధికారులు చెప్పారు.

గుర్తింపు కార్డులున్న వారందరికి అదనంగా 12 కిలోల సన్నబియ్యం

(ఆంధ్రభూమి ప్రతినిధి)

హైదరాబాద్ జూన్ 15

ఈనెలనుండి ఎక్కువ ధరకు కిలోరూ 5 కా. తక్కువ ధరకు కలవారికి సగం గుర్తింపుకార్డులు ఉన్నవారందరికి అంత నగరాలలోని సూపర్ బజార్లు అన్నింటితోనూ, హైదరాబాద్ కేంద్ర సహకార బాజీజ్ సంఘం కార్యాలయం ఎదుటనూ మోండా మార్కెట్ వద్దనూ మంగళవారం బియ్యానికి అదనంగా 12 కిలోల సన్న బియ్యంకూడా ఇస్తారని అధికార వర్గాలలో తెలియజేశారు.

ఇండియన్ శీఘ్రపర ఆర్థికాభివృద్ధికి హెచ్చు సహాయం అవసరం

భారత సహాయక సంస్థ దేశాల అంగీకారం

పారిస్, జూన్ 15 (ఎ ఎఫ్ పి)

భారతదేశ ఆర్థికాభివృద్ధిని శీఘ్రతరం చేయడానికి భారీ మొత్తంలో శీఘ్రంగా సహాయం అందజేయడం అవసరమని భారత సహాయక సంస్థ అంగీకరించింది.

ఆర్థిక వనరుల తగుదల దృష్ట్యా ఈ సంవత్సరానికి చేసిన 1.5 కోట్ల డాలర్ల సాయాలు పూర్తి చేయడం అవసరమని సంస్థ ద్వితీయ సమావేశం 24 గంటలు పాయానికి విచ్ఛేదించింది.

ఇందులో 76 కోట్ల డాలర్ల ఎక్కువ తక్కువ సహాయం 64 కోట్ల ప్రత్యేక సహాయం.

అమెరికా సహాయం చేసేది సభ్య దేశాల ప్రతినిధులు వెల్లడించారు.

పూర్వంతో ఈ సహాయం అదనం సహాయం అవసరమని దాదాపు అందరూ అంగీకరించారు.

రుణం చెల్లింపుల విషయంలో సహాయం పై చర్చించారు.

సహాయం మొత్తం 20 కోట్ల డాలరు హెచ్చించాలన్న ప్రధాన వ్యాఖ్యాతు సూచనపై అంగీకారం కుదరలేదు. 1 కోటికు తగకుండా మొత్తాన్ని పెంచవద్దు.

అమెరికా సహాయం పై ఆధారపడిన అంతర్జాతీయ అభివృద్ధి సంస్థ ఎంత సహాయం చేసేది తేలలేదు. బహుశా 35 నుండి 40 కోట్ల డాలరంతా సహాయం చేయవచ్చు.

బీదలకు ఇళ్ళస్థలాలు ఇస్తామని డబ్బు వసూలు చేసేవారికి హెచ్చరిక

హైదరాబాద్ జూన్ 15

నగరంలో ఖాళీగా ఉన్న ఇళ్ళస్థలాలకు ఉచితంగా ఇస్తామని కొంత మంది ఇళ్ళ కొని పేద వర్గాలనుండి డబ్బు వసూలు చేస్తున్నట్లు తెలియచేస్తోందని అధికారులు అన్నారు.

ఇలాంటి వసూలు సంఘం నియమించిన కార్యకర్తలు జంటనగరాలలోని అన్ని ప్రాంతాలలోనూ ఇళ్ళపట్టాల పేరిట ఇళ్ళస్థలాల పట్టాలను కూడా తయారుచేసి ప్రభుత్వ సహాయంతో వాటిని బీదలకు ఇస్తామని పేదల పునరావాస సంఘం అధ్యక్షుడు కాస్టన్ ఎమ్ జి అన్సారీ నేడు పత్రికా వక్తలవారో తెలియజేశారు.

తొంభైతొమ్మిది మందిని చెరచినకామోన్మత్తుడు

బాంగ్కాక్ జూన్ 15 (ఎ పి)

తొంభై తొమ్మిది మంది యువతులను చెరచి చారిత్ర ఉన్నవనిచేసిన ధనాన్ని దోచుకున్న తరవాత నూనెవయసు మానభంగానికి ఒక మినున్న ఒక యువకుడిని పోలీసులు అరెస్టు చేశారు.

లాయి ఫ్రాక్యూ అను పాతికేళ్ల యువకుడు థాయిలాండ్‌లోని ఈశాన్య రాష్ట్రమైన ఖోరాసీన్‌లో తొమ్మిది గ్రామాలలో ఇంతవరకు తొంభై తొమ్మిది మంది యువతులను మానభంగంచేశాడు. సమీపంలోని పోలీసులు చాలాకాలంగా ఈ యువకునికోసం గాలిస్తున్నారు. గత సోమవారంనాడు ఒక యువతిపై అత్యాచారం చేయబోతున్న తరుణంలో పోలీసులు ఇతనిని అరెస్టు చేశారు.

తాను ఈ విధమైన అత్యాచారాలు పాల్పడినట్లు లాయిఫ్రాక్యూ ఒప్పుకున్నాడు. తాను ఎంత మందిని చెరచినది లెక్కచెప్పలేనని ఎంతో మందిని చెరలాడినీ అతను పోలీసులకు చెప్పాడు.

ఉపాధ్యక్ష పదవికి పోటీకి సెనేటర్ కెన్నడీ విముఖత

న్యూయార్క్ జూన్ 15 (ఎ పి)

వచ్చే నవంబరులో అమెరికా అధ్యక్ష పదవికి జరిగే పోటీలో ప్రస్తుత అధ్యక్షుడు రిచర్డ్ నిక్సన్‌ను ఓడించాలనుకొంటే తాను డెమోక్రటిక్ పార్టీ అభ్యర్థుల పై ఉపాధ్యక్ష పదవికి పోటీచేయడం ఒక్కటే మార్గమైతే ఆ విషయాన్ని పరిశీలిస్తానని సెనెటర్ ఎడ్వర్డ్ కెన్నడీ చెప్పారు.

కాని తాను ఉపాధ్యక్షపదవికి పోటీ చేయటంవల్ల నిక్సన్‌ను ఓడించగల పరిస్థితి ఏర్పడుతుందని తాను విశ్వసించడం లేకపోతున్నానని సెనేటర్ కెన్నడీ అన్నారు.

సెనేటర్ జార్జ్ మెక్‌గవర్న్ అధ్యక్ష పదవికి పోటీచేయాలనుకుంటున్నారు. అయితే డెమోక్రటిక్ పార్టీ అమెరికా అధ్యక్షపదవికి పోటీకి ఎవరిని ఎంపిక చేస్తుంది అనే విషయం పైనే మిగతా విషయాలు ఆధారపడి ఉన్నాయి.

విజయవాడలో శీతల పానీయాల వ్యాపారానికి గిరాకి

విజయవాడ జూన్ 15 (పి టి ఐ)

నూటుగర్ద శీతలపానీయాల కూలాలు అమ్మే వారి వ్యాపారం ఈ వేసవిలో ఉక్కడి చాలా జోరుగా సాగుతున్నది.

విజయవాడలో మంచుగడ్డ అరీదు కిలో పది పైసలుండేది పదహారు పైసలకు పెరిగినది. కూలాల ధర 2 పైసల నుండి 30 పైసలకు పెరిగినది. వేసవికి ముందు బీరు ధర వాడగు రూపాయలుండేది ఐదు రూపాయలకు పెరిగింది.

చౌడయ్య స్మారక హాలుకు శంకుస్థాపన

బెంగుళూరు జూన్ 15 (పి టి ఐ)

ఆరు లక్షల వ్యయంతో నిర్మించేనుగీత ఆకాడమీవారి చౌడయ్య స్మారక హాలుకు రాష్ట్రపతి వి వి. గిరి నేడు శంకుస్థాపన చేశారు.

కళలు సంస్కృతికి జాతికి జీవనాడులు వంటివని నాగరికత యొక్క నాణ్యతను అవి నిర్ణయించుతాయని ఆయన అన్నారు.

JACOGLASS
రు
ఫైబర్‌గ్లాస్
ఫ్లెక్సిబుల్ కేబుల్స్
0.75 వ మిలిమీటర్ నుండి
1600 వ. మిలిమీటర్ సైజు వరకు
మరియు
ఫైబర్‌గ్లాస్ ట్రాన్సెడ్ అండ్
బ్రైడెడ్ వార్డు
వార్షిక గలవి లేనివి
సంప్రదించండి:
ఝువేరి తానావాలా
ప్రైవేట్ లిమిటెడ్
47, టామరిండ్ లేన్,
ఫోర్ట్ బాంబే-1
(JAISON)

మరణము

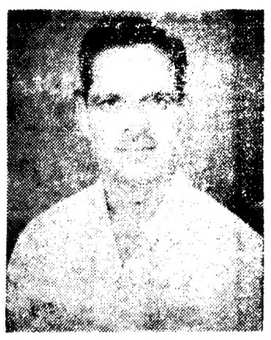

జి రామచంద్రారెడ్డి తండ్రి పెద్ద మలారెడ్డి) 1972 జూన్ 15వ తేదీన మధ్యాహ్నం 12-15కు స్వర్గస్థులయ్యారు. 10వ రోజు కర్మ శనివారం జూన్ 17వ తేదీన 9-2-295, లంగర్‌హౌజ్ హైదరాబాద్ నివాసంలో జరుగును.

వారిదేనినవారు:
జి. బుచ్చారెడ్డి (వటేల్)
జి. సత్యనారాయణరెడ్డి
జి. బాల్ రెడ్డి

(R-5082)

విజయవంతమైన 26 వ సంయుక్త వారం
రోజూ 3 ఆటలు: 2—30, 6—15 9—30

విజయవంతమైన 7వ సంయుక్త వారం
రోజూ 3 ఆటలు: 2-30 6-15 9-30

గృహనిర్మాణ పథకాల సహాయానికి నిధి

భారత-లిబియా సిఫార్సుకు వాతావరణ కాలుష్య నిర్మూలన సభ ఆమోదం

స్టాక్‌హోమ్, జూన్ 15 (ఎ ఎఫ్ పి)

వర్ధమాన దేశాలలో గృహనిర్మాణ పథకాలకు సహాయం అందజేసే నిమిత్తం అంతర్జాతీయ నిధిని ఏర్పాటు చేయాలనే భారత లిబియా దేశాల సిఫార్సును వాతావరణ కాలుష్య నిర్మూలన సభ నిన్న ఆమోదించినది.

ఐక్యరాజ్యసమితి ఆధ్వర్యాన ఇక్కడ జరుగుతున్న ఆ సభలో భారత-లిబియా సిఫార్సుకు అనుకూలంగా 58 వోటు పడ్డాయి. ప్రతికూలంగా 15 వోటు రాగా, 18 దేశాలు అసలు వోటింగ్‌లో పాల్గొనలేదు.

జాతీయ పథకాలు తొడ్పడేందుకు, జాతావరణ స్థితిగతులను మరుగుపరచేందుకూగాను సహాయం అందజేసే నిమిత్తం ఒక నిధినికాని సంస్థనుకాని ఏర్పాటు చేయడానికి సభ్యులు తర్కించి గెలిచినాని ఐక్యరాజ్య సమితికి విజ్ఞప్తి చేశారు.

పూర్వ కొచ్చిన్ రాష్ట్ర ముఖ్యమంత్రి నాయర్ మృతి

టయార్ జూన్ 15 (యు.ఎన్ ఐ)

పూర్వ కొచ్చిన రాష్ట్ర ముఖ్యమంత్రి టి కె నాయర్ ఇక్కడకు 40 కిలోమీటర్ల దూరాన కలిగి టాపిల్యాలో నేడు ఉదయం మృతిచెందారు. ఆయన వయస్సు 63 సంవత్సరాలు.

ప్రత్యేక ఆఫర్
ఇప్పుడు 30-6-72 వరకు పొడిగించబడింది
Rallifan
ఇప్పుడు ప్రత్యేక తగ్గింపు రేటుపైన లభిస్తుంది.
మీ సమీపమునవున్న రాలీ ఫ్యాన్ అమోదిత డీలర్‌ను సంప్రదించండి:
ఆంధ్రప్రదేశ్‌లో డిస్ట్రిబ్యూటర్:
బెర్లై ఎంటర్ ప్రైజెస్
141, రాష్ట్రపతిరోడ్, సికిందరాబాద్

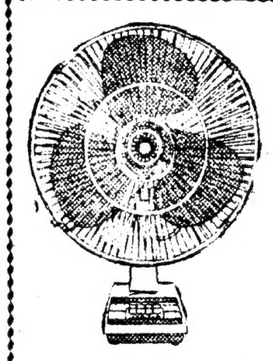

టానిక్ ఏదైనా ఆకలిని మాత్రమే పెంచగలిగితే
అది సగం పనిని మాత్రమే చేసినట్లు అవుతుంది
ఇన్‌క్రిమిన్ ఇవ్వండి... అది అధిక ఆహారమును అధిక పెరుగుదలగా మారుస్తుంది.

ఇన్‌క్రిమిన్ టానిక్
పెద్ద పిల్లలకు (బలంతో మారిన) ఇన్‌క్రిమిన్ సిరప్— 175 మి.లీ. & 57 మి.లీ. చిన్న పిల్లలకు 10 మి.లీ. ఇన్‌క్రిమిన్ డ్రాప్స్
ఇన్‌క్రిమిన్ దళంలో చేరండి...
పెరుగుదల నిచ్చు ఆకలి పొందండి!
ఇన్‌క్రిమిన్ టానిక్ ఆకలిని పెంచటమే కాక, అది తిన్న అధిక ఆహారమును అధిక పెరుగుదలగా మారుస్తుంది. ఎందువలనంటే, మీ పిల్లలు తీసుకొను ప్రోటీనులను ఎక్కువ ప్రయోజనకరముగా చేయగల ముఖ్యమైన అమినో ఏసిడ్ తో అది కూడి యున్నది.
అన్ని మందుల షాపులలో లభించుచున్నది

11వ సంయుక్త వారం

దీపక్ హైదరాబాద్ — ప్యారడైజ్ ఎయిర్‌కూలర్ సికింద్రాబాద్

రోజూ 3 ఆటలు: 2.30 6.00, 9.30 దం.

రామా-వరంగల్ — పిక్చర్ ప్యాలెస్-నిజామాబాద్

అంబేపిక్చర్ ప్యాలెస్ ఖమ్మం — రాధాకృష్ణ మహబూబ్‌నగర్

నేడే బ్రహ్మాండమైన విడుదల

పి. ఎస్. ఆర్ పిక్చర్స్ వారి

పిస్తోల్ వాలి

జ్యోతిలక్ష్మి రామకృష్ణ హెలెన్ జయశ్రీ టి.

దర్శకత్వం: కె. ఎస్ ఆర్. దాస్ సంగీతం: సత్యం

ప్యాలెస్ హైదరాబాద్ — కృష్ణ బార్కీ మిడ్‌నార్

తాజ్ మల్లేపల్లి — మనోహర్ సికింద్రాబాద్

స్వామి-నవతానగర్

నేటినుంచి ఆదివారం వరకు

రోజూ 4 ఆటలు:

12.30, 3.30, 6.30 9.30

శుద్ధిప్ పిక్చర్స్ రిలీజ్

నేడే 12-00 గంటలకు విడుదల

నటసిగల సమర్పించు

మహా-రాజా

[ఈస్ట్‌మన్ కలర్]

నిర్మాత, దర్శకుడు: నరేష్ సైగల్

సంగీతం: మదన్‌మోహన్

శుక్ర, శని, ఆదివారాలు రోజూ 4 ఆటలు:

మ: 12.00, 3.15, 6.30, 9.30

సైకిలైన్ హైదరాబాద్ — అపూర్వ లాలీగూడ — నోబుల్ మలేపల్లి — కల్పన ఇబ్రాహీంపట్నం

-సీనియత్ డిస్ట్రిబ్యూటర్స్ రిలీజ్

మధురమైనపాటలు, మనోహరమైన నాట్యాలు ఈ చిత్రంలో ప్రత్యేక ఆకర్షణ!

నిర్మాత: నందమూరి సాంబశివరావు

దర్శకత్వం: నందమూరి రమేష్

సంగీతం: చెలువరావు

చిత్రకళా విజన్స్

కిలాడీ బుల్లోడు

సాగర్-హైదరాబాద్ — సెలెక్ట్-సికింద్రాబాద్

నేటి నుంచి: బాలాజీ-ముషీరాబాద్

రోజూ 3 ఆటలు: 2-30, 6-00, 9-30

అదనపు హంగు

నరోజ్ పరేల్ — శ్రీనివాస్ ఖమ్మం — ప్రభాత్ నిజామాబాద్

కన్యాలాల్ సుశీల్‌కుమార్ — శ్రీ పద్మా పిక్చర్స్ ద్వారా విడుదల

Printed by K. R. Pattabhiram B.A. for the Proprietor of the Deccan Chronicle Press, 36, Sarojini Devi Road, Secunderabad. Managing Editor & Publisher: K. R. Nandagopal L.M.E.E., Editor Gora Sastry.

Prabhat

ఉదయం 11-30 గంటలకు

పుణ్యవతి

రామారావు, కృష్ణకుమార్, శోభనబాబు హరనాథ్, భానుమతి ఎస్.వి. రంగారావు జ్యోతిలక్ష్మి

9వ సంయుక్త వారం

గూఢపురుషుడు

సంగమ్ హైదరాబాద్ — అలంకార్ సికింద్రాబాద్

రోజూ: 2.30 6.00. 9.30

దుర్గా-వరంగల్

నేడే చూడండి

భరణి పిక్చర్స్

"అంతా మనమంచికే"

రోజూ 3 ఆటలు: 2.30. 6.00. 9.30

స్వామి-నవతానగర్

జగత్-సంగారెడ్డి

నవయుగ

వినండి

జెమినీవారి

రేడియో ప్రోగ్రాం

"మంచిరోజులు వచ్చాయి"

ఆలిండియా రేడియో

వివిధ భారతిలో

నేటి రాత్రి 9-30 కు

నాగభూషణం సమర్పిస్తారు

24వ సంయుక్త వారం

జెమినీ సమర్పించు

కలెక్టర్ జానకి

[ఈస్ట్‌మన్ కలర్]

నిర్మాత దర్శకుడు: ఎస్. ఎస్. బాలన్

ప్రభాత్-హైదరాబాద్

హనుమాన్ మహబూబ్‌నగర్ — నాగేశ్వర్ కొత్తగూడెం

-జెమినీ రిలీజ్

11వ సంయుక్త వారం!

కమాల్ అమ్‌రోహి సమర్పించు

'పాకీజా'

[ఈస్ట్‌మన్ కలర్ సినిమాస్కోప్]

సంగీతం: కీ॥శే॥ గులామ్ మహమద్

నేపథ్య సంగీతం: నౌషాద్

అశోక్‌కుమార్ మీనాకుమారి రాజ్‌కుమార్ నిమ్మి నర్గిస్, కమలకపూర్ విజయలక్ష్మి

రోజూ 3 ఆటలు: 3-30, 6-15, 9-30

లత హైదరాబాద్ — ఆషా హైదరాబాద్ — సంగీత్ సికింద్రాబాద్

గుల్జార్-వరంగల్ — విజ్-నిజామాబాద్

-జెమినీ డిస్ట్రిబ్యూటర్స్ రిలీజ్

ఆకాశవాణి

శనివారం 17-6-1972

హైదరాబాద్-ఎ

405.4 M (740 KHz)

ప్రసారము 1

ఉ॥ 6-00 వందేమాతరం 6-02 అంగములో వార్తలు 6-04 మంగళధ్వని కార్యక్రమ వివరణ 6-10 భక్తిరంజని 6-40 నూతనపాటలు 6-45 వాద్యగోష్ఠి 6-54 పాడి-పంట 7-02 అంగములో వార్తలు 7-04 కార్యక్రమ వివరణ 7-14 తెలుగులో వార్తలు 7-16 కె చంద్రశేఖరన్ 7-46 చిత్రసీమ 8-00 హిందీలో వార్తలు 8-10 అంగములో వార్తలు 8-20 శృంగారం శేషాచార్యులు: వీణ 9-00 బాలాపరమేశ్వరనూతన. ప్రసారసమాప్తి.

ప్రసారము 2

మ॥ 12-30 తెలుగులో వార్తలు 12-40 కార్యక్రమ కార్యక్రమము కంటి ఉత్సవాలు-విశేషాలు పోలు పనంగం 1-10 వాద్యగోష్ఠి 1-30 కె చంద్రశేఖరన్ 1-55 బాలాపరమేశ్వరనూతన 2-00 అంగములో వార్తలు 2-10 చిత్రసీమ 2-20 బాలానందం తెలుగులం: వీణ శ్రీధరరావు: ఎమ్ ఇ రావు హిందుస్థానీ తీనవ్వుల ఆటలి 2-42 అంగములో వార్తలు 2-04 ప్రసారసమాప్తి.

ప్రసారము 3

సా॥ 6-30 లలిత సంగీతం. శర్మ వెంకటగోపాలన్ చిత్రంజనీ వనితవలె వారద-సావిత్రి లంకెల వర్షసార విశేషాలు 6-50 అంగములో వార్తలు 7-05 ప్రాంతీయ వార్తలు 7-15 ఉదూలో వార్తలు 7-20 లలిత సంగీతం: మనోహరి అన్నపూర్ణ. పాటిత 7-45 వారం వహాని 8-00 చిత్రసీమ 8-15 వాద్యబృందం 8-45 హిందీలో వార్తలు కథన మాత్రం అంగములో వార్తలు 9-15 మరిజాంతకం నవల రచన: డా॥ కే ఎస్ రామకృష్ణమూర్తి 9-30 అఖిలభారత సంగీతకార్యక్రమము ద్వారం పిఎం స్వామి తాయుడు: వయులిన్ 10-30 ప్రసారసమాప్తి 11-00 హిందీలో వార్తలు 11-02 అంగములో వార్తలు 11-04 ప్రసారసమాప్తి

హైదరాబాద్-బి

217.4 M (1380 KHz)

ప్రసారము

ఉ॥ 6-30 వందేమాతరం 6-40 శుభోదయం తెలుగులో 7-01 హిందీలో వార్తలు 7-02 విరామ సంగీతం యువవాణి 7-14 లలిత సంగీతం 7-34 పిల్లగానం 7-45 పాఠశాల విద్యార్థులకు 8-10 చిత్రసీమ 8-20 పాశ్చాత్య సంగీతం 8-50 ఉర్దూలో వార్తలు 9-00 దీపావళి నాగ్ 9-30 ప్రసారసమాప్తి.

ప్రసారము 2

మ॥ 2-00 వాద్యసంగీతం 2-10 హిందీలో వార్తలు 2-20 పిల్లగానం 2-30 కన్నడ కార్యక్రమము మక్కళ కళెయంద రచన: పి శాంతాదేవి చిత్రగీతం 3-00 హిందీలో వార్తలు 3-02 ప్రసారసమాప్తి

ప్రసారము 3

సా॥ 5-30 యువవాణి కర్ణాటక సంగీతం 5-45 చిత్రసీమ 6-15 హిందీలో వార్తలు 6-10 అంగములో వార్తలు 6-20 హిందీలో వార్తలు 6-22 పిడి కార్యక్రమము 7-05 కీర్తనాలాపన ప్రసారం 7-20 పిల్లగానం 7-35 సాహిత్య పరివయము 7-50 వారం వారం 8-00 హిందీలో వార్తలు 8-02 విరామ సంగీతం 8-14 సుమధుర సంగీతం 8-16 రేడియో వారా ప్రసారం 8-26 సుగమ సంగీతం మహమ్మద్ రఫీ 8-44 హిందీలో వార్తలు 8-46 పిల్లగానం 9-15 ఉర్దూలో వార్తలు 9-30 బతకరాజ్ రాజేశ్వరి 9-45 పిల్లగానం-ఉర్దూలో వార్తలు 10-02 ప్రసారసమాప్తి.

అఖిల భారత పంటల పోటీలు

హైదరాబాద్, జూన్ 15

కేంద్ర ఆహార వ్యవసాయ మంత్రిత్వశాఖ ఆధ్వర్యంలో వరి మొక్కజొన్న జొన్న సజ్జ రాగి బంగాళదుంప కందిపంటలు రబ్బరాలలో గోధుమ దొన్న వేరుశనగ బంగాళదుంప పంటలలో అఖిల భారత స్థాయిని పంటల పోటీలు నిర్వహిస్తుంది దీనికొరకు పంటకు ప్రథమ బహుమతి క్రింద 2000 రూపాయలు ద్వితీయ బహుమతి క్రింద 1500 రూపాయలు తృతీయ బహుమతి క్రింద 800 రూపాయలు ఇస్తారు ఏ రైతు బహుమతి పొందిన రైతుకు "కృషి పండిత్" పురస్కారాలు ఇస్తారు పంటలపోటీలలో పాల్గొనడానికి రైతులు సాధారణ రూపాల పద్ధతులలో కనీసం అరయకరాలలోను కొండ ప్రాంతాలలో ఒకటిన్నర పాపుయకరాలలోను పంటసాగుచేసివుండాలి

రాష్ట్ర స్థాయిలో 1971-72లో వరదమ బహుమతి పొందిన రైతులు 1971-72లో పంటల తెల్ల ఫలితంగా అఖిల భారత పంటల పోటీల నుంచి విరమించుకున్న రైతులు 1972-73 పోటీలలో పాల్గొనడానికి అర్హులు పోటీలలో పాల్గొనదలచిన వారు బరిపోయ పంటల విషయంలో 1972 ఆగస్టు 15 లోగాను రబ్బీ పంట విషయంలో 1973 ఫిబ్రవరి 15 తేదీలోగాను తమ ప్రాంతాలలో దరఖాస్తులు పూరించి దగ్గర సంబంధిత రాష్ట్ర వ్యవసాయ శాఖ డైరెక్టరుకు గాని, లేక హ్యాడలీ శాస్త్ర భవనంలోని వ్యవసాయ మంత్రిత్వశాఖ ఎస్ విభాగంలో డైరెక్టరుకు పంపవచ్చు.

కర్నూలు జిల్లాలో పరిశ్రమల అభివృద్ధిపై చర్చలు

ఆంధ్రభూమి విలేకరి

కర్నూలు జూన్ 15

ఉపాధ్యాయులకు తెలిసిన పిలిచి ధారుని నాయకత్వాన ఐదుగురు సభ్యుల కేంద్ర అధ్యక్ష సంఘం మొన్న స్థానిక పారిశ్రామిక వేత్తలతో చర్చలు జరిపినది

పరిశ్రమల శాఖ అసిస్టెంట్ డైరెక్టరు శ్రీ మనోహర్ సింగ్ యీ సభ్యులకు స్వాగతము పలుకుతూ కర్నూలు జిల్లాలో రెండు వేది పరిశ్రమలు ఎడువందల చిన్న తరహా పరిశ్రమలు ఉన్నాయని చెప్పారు

రాష్ట్ర సమస్యలు నియమించిన నాయర్ కమిటీ పరిధిలో పేర్కొన్న పరిశ్రమలను కర్నూలు ప్రోజెక్టులు సమితి ప్రాంతాలలో ఏర్పాటు చేయడానికి పారిశ్రామికవేత్తలు ముందుకు వస్తే ప్రభుత్వం సహాయం చేయగలదని కమిటీ సభ్యులు శ్రీ జి శ్రీరామమూర్తి అన్నారు

పరిశ్రమల శాఖ డిప్యూటీ డైరెక్టర్ శ్రీ నాగేశ్వరరావు రాష్ట్రంలో పరిశ్రమల అభివృద్ధికి గావింపబడుతున్న చర్యలను వివరించారు

కర్నూలు జిల్లా వాణిజ్య మండలి అధ్యక్షులు మూర్తిగారు విజ్ఞాపన పత్రం సమర్పించారు

కర్నూలు జిల్లాలో రెండు భారీ పరిశ్రమలు నెలకొల్పాలని ఆయన కోరారు

పారిశ్రామిక వివాదాలు

హైదరాబాద్, జూన్ 15

పోచుటూరులోని ఇంజనీరింగ్ వర్క్స్ యాజమాన్యానికి ఆ కంపెనీ కార్మికులకు మధ్య ఏర్పడిన పారిశ్రామిక వివాదాన్ని తీర్పు నిమిత్తం ప్రభుత్వం గుంటూరు కార్మిక న్యాయస్థానానికి నివేదించింది

* * *

హైదరాబాద్ రోటాడిన్ వర్క్స్ పాపు యాజమాన్యానికి అందులో పనిచేస్తున్న వర్కర్స్ ఆర్ పాలకు మధ్య ఏర్పడిన పారిశ్రామిక వివాదాన్ని తీర్పు నిమిత్తం ప్రభుత్వం హైదరాబాద్ కార్మిక న్యాయస్థానానికి నివేదించింది

విజయవాడలోని కోఆపరేటివ్ సెంట్రల్ బ్యాంక్ లిమిటెడ్ యాజమాన్యానికి అందులోని పనివారికి మధ్య ఏర్పడిన పారిశ్రామిక వివాదాన్ని తీర్పు నిమిత్తం ప్రభుత్వం గుంటూరు కార్మిక న్యాయస్థానానికి నివేదించింది.

బాలాజీ

ముషీరాబాద్

16 17. 18 తారీఖులు

ఉ: 11-00 గంటల ఆట

మంచిమనిషి

డా॥ ఎన్ టి రామారావు జమున. జగయ్య గుమ్మడి పద్మనాభం రిలాంబరి

సాగర్

హైదరాబాద్

6 17 18 తారీఖులు

ఉదయం 11-30 ఆట

వైతు వీరుడు

డా॥ ఆకెళ్ళ శివప్రసాద్ విజయలలిత శోభలత్మి

తదుపరి:

మారిన మనిషి

11వ సంయుక్త వారం!

రవీంద్ర ఆర్ట్ పిక్చర్స్

దత్తపుత్రుడు

నిర్మాత తమ్మారెడ్డి కృష్ణమూర్తి

దర్శకుడు టి. కృష్ణ

సంగీతం: సత్యం

లక్ష్మి పిలింస్ రిలీజ్

శాంతి-ఎంబర్‌కూల్డ్, హైదరాబాద్ — చిత్రాంజలి-సికింద్రాబాద్

రాజరాజేశ్వరి-వరంగల్ — రమేష్-నిజామాబాద్ — రాఘవమహల్-ఖమ్మం

అడ్వాన్సు బుకింగ్

"శాంతి"లో రోజూ ఉ: 11-00 గం॥ల నుండి మ: 1-00 గం॥ వరకు

మరల సా: 4-00 గం॥ల నుండి 6-00 గంటల వరకు పై తరగతికిగలదు

"చిత్రాంజలి" లో ఆటల సమయములతో కలదు.

జెమిని

6 మంచిరోజులు వచ్చాయి

అభిమానులకు

నిర్మాత: వి. మధుసూదనరావు

దర్శకత్వం: వి.ఎస్.ఎస్.బాలన్

6 వ వారం

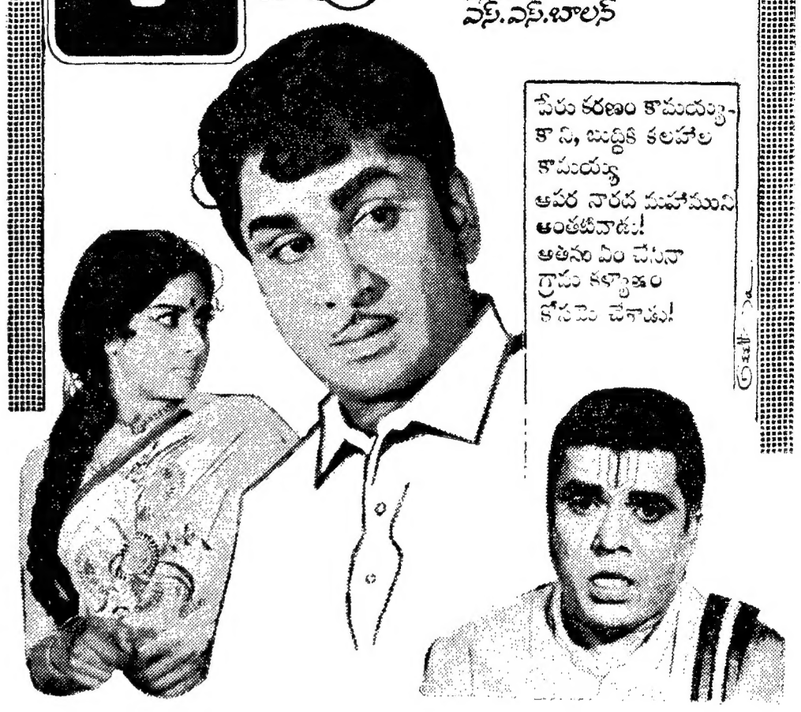

సుదర్శన్-ఫతేనగర్ 2.45, 6.15, 9.30

రాజేశ్వరి-సికింద్రాబాద్ 3.00, 6.15, 9.30

అడ్వాన్సు బుకింగ్ మా థియేటర్

వెంకటలక్ష్మి-ఖమ్మం — కాకతీయ పిక్చర్స్ పాలెస్-వరంగల్

-జెమినీ రిలీజ్

నేడే చూడండి — నేడే చూడండి

నేడు, రేపు, ఆదివారం వరకు రోజూ 4 ఆటలు: ఉ: 11-00, 2-30, 6-15, 9-30

"శాంతి"లో బుధవారం 21వ తేదీ వరకు రోజూ 4 ఆటలు: ఉ॥ 11-00, 2-30, 6-15, 9-30